



# BOLETÍN INFORMATIVO MENSUAL

## Programa de Investigación Pedagógica Aplicada

### ¿QUÉ ES UN PERFIL DEL INVESTIGADOR?



El perfil del investigador es una cuenta personal en un determinado entorno web, base de datos o aplicación que permite gestionar tu firma científica (nombre y apellidos, afiliación institucional) y facilita la actividad investigadora.

La idea básica de un Perfil de Investigador es facilitar la recopilación del material producido por los investigadores activos de manera que en simples pasos se pueda conocer la totalidad de su producción, publicada en distintas revistas y bases de datos.

### ¿QUÉ PLATAFORMAS EXISTEN PARA CREAR PERFILES DE INVESTIGADOR?

Existen diversas páginas web donde crear un perfil de investigador, incluso la versión google orientada a este ámbito, Google Scholar, tiene la opción de crear perfiles de investigador. Otras opciones pueden ser las plataformas web de "Research Gate" o "Scopus" que ofrecen un servicio similar, sin embargo, se recomienda utilizar el sitio Open Researcher & Contributor ID (ORCID), ya que es la plataforma comúnmente más utilizada y especialmente dedicada a los perfiles de investigador.

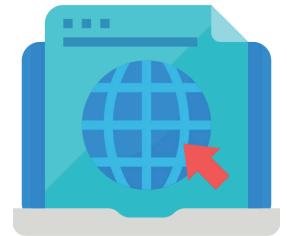

# ¿QUÉ ES UN ORCID?



ORCID es una organización sin fines de lucro apoyada por una comunidad global de miembros organizacionales, incluidas las organizaciones de investigación, editoriales, patrocinadoras, asociaciones profesionales y otras partes interesadas en el entorno de la investigación.

# ¿QUÉ ES UN ORCID?

Para tener un perfil de investigador en ORCID se debe crear una cuenta desde el sitio <https://orcid.org/> y seguir los siguientes pasos:

**A** Luego de entrar a la página principal, pinchar el ícono que le redirigirá al formulario de ingreso:

**ORCID** Connecting Research and Researchers

FOR RESEARCHERS FOR ORGANIZATIONS ABOUT HELP SIGN IN

SIGN IN REGISTER FOR AN ORCID ID LEARN MORE

5,455,539 ORCID IDs and counting. See more...

## DISTINGUISH YOURSELF IN THREE EASY STEPS

ORCID provides a persistent digital identifier that distinguishes you from every other researcher and, through integration in key research workflows such as manuscript and grant submission, supports automated linkages between you and your professional activities ensuring that your work is recognized. [Find out more](#)

- 1 REGISTER** Get your unique ORCID identifier [Register now!](#)  
Registration takes 30 seconds.
- 2 ADD YOUR INFO** Enhance your ORCID record with your professional information and link to your other identifiers (such as Scopus or ResearcherID or LinkedIn).
- 3 USE YOUR ORCID ID** Include your ORCID identifier on your Webpage, when you submit publications, apply for grants, and in any research workflow to ensure you get credit for your work.

**LATEST NEWS**

- Mon, 08 Oct 2018**  
Announcing the ORCID Board Slate for 2019
- Fri, 05 Oct 2018**  
Hong Kong ORCID Roundtable
- Thu, 04 Oct 2018**  
Ch-ch-ch-ch- Changes: Lots and Lots of Changes

[Ayuda](#)

# B

Rellene los campos solicitados como lo muestra el ejemplo a continuación:

## Register for an ORCID iD

ORCID provides a persistent digital identifier that distinguishes you from every other researcher and, through integration in key research workflows such as manuscript and grant submission, supports automated linkages between you and your professional activities ensuring that your work is recognized.

Per ORCID's [terms and conditions](#), you may only register for an ORCID iD for yourself.

First name

 ?

Last name

Primary email

 \*

Additional email

 ?

# C

Luego de sus datos, la plataforma le solicitará que cree una clave para el acceso a su cuenta. Tome en consideración que su clave debe contener las siguientes características:

- a.- Al menos un número ( del 1 al 9)
- b.- Al menos una letra (a-Z)
- c.- Al menos uno de los siguientes símbolos !@#\$%^\* ( ) - ` { } [ ] | / & \_ la tecla de "espacio" es opcional.

Además de la clave, en esta etapa del proceso de identificación, puede seleccionar si usted prefiere que su perfil sea público, limitado o que solo usted pueda verlo.

Create an ORCID password

 ?

Confirm ORCID password

 \*

### Visibility settings

Your ORCID ID connects with your ORCID record that can contain links to your research activities, affiliations, awards, other versions of your name, and more. You control this content and who can see it.

By default, who should be able to see information added to your ORCID Record?

-  Everyone (87% of users choose this)
-  Trusted parties (5% of users choose this)
-  Only me (8% of users choose this)

?

# D

Acepte los términos de uso, seleccione si quiere recibir e-mails o no y finalmente envíe el captcha que verifica que no sea una cuenta automatizada.

## Notification settings

ORCID sends email notifications about items related to your account, security, and privacy, including requests from ORCID member organizations for permission to update your record, and changes made to your record by those organizations.

You can also choose to receive emails from us about new features and tips for making the most of your ORCID record.

Please send me quarterly emails about new ORCID features and tips

To receive these emails, you will also need to verify your primary email address.

After you've registered, you can change your notification settings at any time in the account settings section of your ORCID record.

## Terms of Use

I consent to the [privacy policy](#) and [terms and conditions](#) of use, including agreeing to my data being processed in the US and being publicly accessible where marked Public.

You must accept the terms and conditions.



Register

● **NOTA:** En algunos casos, puede ocurrir que el sistema reconozca el nombre que usted está ingresando, en este caso, nos aparecerá el siguiente mensaje pidiendono que verificaremos que no somos la persona asociada a otra cuenta ya existente.

Please check whether any of the ORCID ID(s) listed below belong to you. You may have already created an ORCID ID using a different email address, or the ID may belong to another researcher with the same name as you. Click the ID(s) below for more information.

ORCID ID	Email	First Name(s)	Last Name	Affiliations
<a href="https://orcid.org/0000-0002-2055-417X">https://orcid.org/0000-0002-2055-417X</a>		Daniela	Ledezma-Tejelda	Centro de Ciencias Genómicas, Universidad Nacional Autónoma de México

Not sure whether you already have an ORCID ID? [Contact us](#)

Yes, I have an ID - sign in now

None of these are me - continue to registration

Finalmente, nos llegará este correo de confirmación con el que se verificará y se podrá acceder al perfil de investigador ORCID.

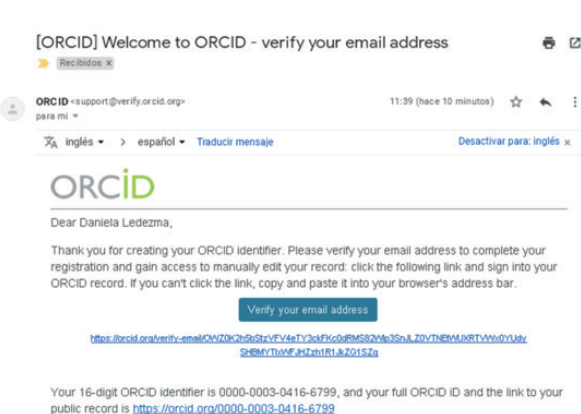

Thank you for verifying your email dledezma@userena.cl!



Al ingresar por primera vez a su perfil, accederá a la pantalla que se muestra a continuación, donde podrá completar los campos que detallan su formación académica y las publicaciones que ha realizado entre otros datos relevantes sobre su perfil profesional.

